

ระบบการออกเกรด

- ❖ รายชื่อวิชา
- ❖ นำเข้าข้อมูลนักเรียน
- ❖ ข้อมูลนักเรียน
- ❖ บันทึกผลการเรียน

1. คลิกที่เมนู รายชื่อวิชา เพื่อเพิ่มรายชื่อวิชา

รายชื่อวิชา

❌ ลบข้อมูลที่เลือก [๑] เพิ่มข้อมูลใหม่

รหัสวิชา	ชื่อวิชา	หน่วยกิต	ระดับชั้น	อาจารย์ประจำวิชา	แก้ไข

2. คลิกเพิ่มข้อมูลใหม่

รายชื่อวิชา » เพิ่มข้อมูลใหม่

เพิ่มข้อมูลใหม่

รหัสวิชา: A0001

ชื่อวิชา: ทดสอบ1

หน่วยกิต: 2.5

ระดับชั้น: ประถมศึกษาปีที่ 1

อาจารย์ประจำวิชา: อ. สมมติ 1

บันทึกข้อมูล

3. กรอกรายละเอียดของแต่ละวิชา

รายชื่อวิชา

❌ ลบข้อมูลที่เลือก [๑] เพิ่มข้อมูลใหม่

รหัสวิชา	ชื่อวิชา	หน่วยกิต	ระดับชั้น	อาจารย์ประจำวิชา	แก้ไข	
<input type="checkbox"/>	A0001	ทดสอบ1	2.5	ประถมศีกษาปีที่ 1	อ. สมมติ 1	
<input type="checkbox"/>	A0002	ทดสอบ2	3.0	ประถมศีกษาปีที่ 1	อ. สมมติ 2	

4. คลิกที่ไอคอนดินสอ หากต้องการแก้ไข

# การเพิ่มข้อมูลของนักเรียน

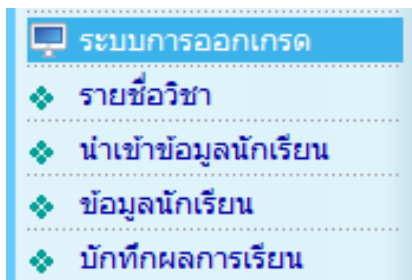

1. คลิกที่เมนู “นำเข้าข้อมูลนักเรียน”

## นำเข้าข้อมูลนักเรียน

### การนำเข้าข้อมูลนักเรียน

การนำเข้าข้อมูลนักเรียน จะต้องอยู่ในรูปแบบของ ไฟล์ .csv และเข้ารหัสเป็น utf8 เท่านั้น จำนวนข้อมูลที่จะนำเข้ามีทั้งหมด ประกอบไปด้วย [รหัสนักเรียน , คำนำหน้าชื่อ , ชื่อ , นามสกุล , รหัสชั้น , ห้องเรียน , วันเดือนปี เกิด ]  
ตัวอย่างไฟล์ .Excel ก่อนแปลงเป็น ตัวอย่างไฟล์ .csv

ไฟล์นำเข้าข้อมูล

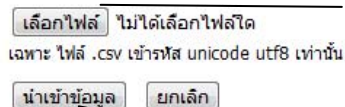

2. คลิกที่เลือกไฟล์และคลิกนำเข้าข้อมูล

3. คลิกนำเข้าข้อมูล

## นำเข้าข้อมูลนักเรียน

ผลการนำเข้าข้อมูลนักเรียนจากไฟล์ CSV

4. เมื่อสำเร็จจะได้ผลดังภาพ

ลำดับ	เลขประจำตัว	คำนำหน้าชื่อ	ชื่อ - นามสกุล	ระดับชั้นเรียน	ชื่อล็อกอิน	รหัสผ่าน	ข้อผิดพลาด
1	6751	1	พีรพัฒน์ ปกครอง	2	6751	6751	สมบูรณ์
2	6757	1	อัษฎพล พรหมเดช	2	6757	6757	สมบูรณ์
3	6758	1	วรินทร์ ทองเหมือน	2	6758	6758	สมบูรณ์
4	6762	2	ณัฐภรณ์ เพชรคง	2	6762	6762	สมบูรณ์
5	6767	2	จิราวรรณ เพชรประสิทธิ์	2	6767	6767	สมบูรณ์
6	6774	1	ภูเบศ เครือเพชร	2	6774	6774	สมบูรณ์
7	6784	2	ธมลวรรณ ต่องเคียน	2	6784	6784	สมบูรณ์
8	6785	2	วรรณรดา สังก์	2	6785	6785	สมบูรณ์
9	6786	2	สุชานันท์ คงบำเพ็ญ	2	6786	6786	สมบูรณ์
10	6797	1	นุรพา ทองย่อย	2	6797	6797	สมบูรณ์

## ขั้นตอนการเตรียมข้อมูลนักเรียนก่อนนำเข้า

	A	B	C	D	E	F	G	H	I	J
1	รหัสประจำตัว	รหัสค่านำหน้า	ชื่อ	นามสกุล	รหัสชั้นเรียน	ชื่อล็อกอิน	รหัสผ่าน			
2	6751	1	พีรพัฒน์	ปกครอง	2	6751	6751			
3	6757	1	อัฐพล	พรหมเดช	2	6757	6757			
4	6758	1	วรินทร์	ทองเหมือน	2	6758	6758			
5	6762	2	ณัฐภรณ์	เพชรคง	2	6762	6762			
6	6767	2	จิราวรรณ	เพชรประสิทธิ์	2	6767	6767			
7	6774	1	ภูเบศ	เครือเพชร	2	6774	6774			
8	6784	2	ธมลวรรณ	ต้องเทียน	2	6784	6784			
9	6785	2	วรรณรดา	สูงเกี๋ย	2	6785	6785			
10	6786	2	สุชานันท์	คงบำเพ็ญ	2	6786	6786			
11	6797	1	บุรพา	ทองย้อย	2	6797	6797			
12	6810	2	จุฬาลักษณ์	อึ้งฮก	2	6810	6810			
13	6811	2	วรดา	ตั้งคำ	2	6811	6811			
14	6812	2	วชิรญาณ์	เพชรเล็ก	2	6812	6812			
15	6818	2	พธภัส	พิทยภัเนต	2	6818	6818			
16	6824	1	เจษฎากร	โปร่งจิตต์	2	6824	6824			
17	6839	2	จนิษฐา	พูนิกุลบวร	2	6839	6839			
18	6985	2	ณัฐริกา	มุกตะดา	2	6985	6985			
19	7283	2	กุศลิน	ชุมศรี	2	7283	7283			
20	7291	2	วิณัฐดา	พุทธจรรยา	2	7291	7291			
21	7293	1	มรุพงษ์	ภูษาทอง	2	7293	7293			
22	7297	1	แค้นดิน	สินหล่อ	2	7297	7297			
23	7412	2	อัจฉราภรณ์	หนเหมือน	2	7412	7412			

1. เตรียมไฟล์ Excel รายชื่อนักเรียน โดยมี  
หัวชื่อดังภาพ  
(ใช้ Excel เวอร์ชันไหนก็ได้)

รหัสค่านำหน้าให้ใส่เป็นตัวเลขดังนี้

1	เด็กชาย
2	เด็กหญิง
3	นาย
4	นางสาว

รหัสชั้นเรียน

1.	ป.1
2.	ป.2
3.	ป.3
4.	ป.4
5.	ป.5
6.	ป.6
7.	ม.1
8.	ม.2
9.	ม.3
10.	ม.4
11.	ม.5
12.	ม.6

2. เมื่อจัดทำข้อมูลเสร็จแล้ว ให้ดำเนินการบันทึกชื่อไฟล์เป็นชื่อแยกแต่ละชั้น ตามปกติก่อนเพื่อนำไว้แก้ไข

3. หลังจากนั้น ให้ทำการคลิกบันทึกซ้ำอีกครั้งโดยคำสั่ง บันทึกแฟ้มเป็น หรือ Save As ดังภาพ

4. เลือกประเภทของไฟล์ให้เป็น CSV (Comma delimited) (\*.csv) ดังภาพ

	F	G	H
เรียน	ชื่อลือกอิน	รหัสผ่าน	
	6751	6751	
	6757	6757	
	6758	6758	
	6762	6762	
	6767	6767	
	6774	6774	
	6784	6784	
	6785	6785	
	6786	6786	
	6797	6797	

14	6812	2					
15	6818	2					
16	6824	1					
17	6839	2					
18	6985	2					
19	7283	2	กุศลิน	ชุมศรี	2	7283	7283

5. ระบบจะสอบถาม ให้ทำการคลิกปุ่ม OK

7	6774	1	ภูเบศ	เครื่องเพชร	2	6774	6774
8	6784	2	ธมลวรรณ	ต้องเขียน			
9	6785	2	วรรณรดา	สูงก็			
10	6786	2	สุชานันท์	คงบำเพ็ญ			
11	6797	1	บุรพา	ทองย้อย			
12	6810	2	จุฬาลักษณ์	ฮ้างฮก			
13	6811	2	วรรดา	ตั้งคำ	2	6811	6811

Microsoft Office Excel

The selected file type does not support workbooks that contain multiple sheets.

- To save only the active sheet, click OK.
- To save all sheets, save them individually using a different file name for each, or choose a file type that supports multiple sheets.

OK Cancel

6. ระบบสอบถามอีกครั้ง ให้ทำการคลิกปุ่ม Yes

8	6784	2	ธมลวรรณ	ต้องเขียน			
9	6785	2	วรรณรดา	สูงก็			
10	6786	2	สุชานันท์	คงบำเพ็ญ			
11	6797	1	บุรพา	ทองย้อย			
12	6810	2	จุฬาลักษณ์	ฮ้างฮก			
13	6811	2	วรรดา	ตั้งคำ	2	6811	6811

Microsoft Office Excel

นักเรียน.csv may contain features that are not compatible with CSV (Comma delimited). Do you want to keep the workbook in this format?

- To keep this format, which leaves out any incompatible features, click Yes.
- To preserve the features, click No. Then save a copy in the latest Excel format.
- To see what might be lost, click Help.

Yes No Help

7. เมื่อสำเร็จแล้วระบบจะแสดงชื่อไฟล์ดังภาพ

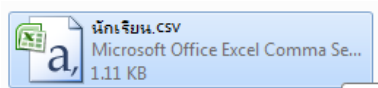

8. แปลงไฟล์ที่ได้ให้เป็นระบบ UTF-8 ก่อนที่จะนำเข้าได้โดยคลิกขวาที่ชื่อไฟล์ นักเรียน.csv และเลือกเมนู Open with และ Notepad ดังภาพ

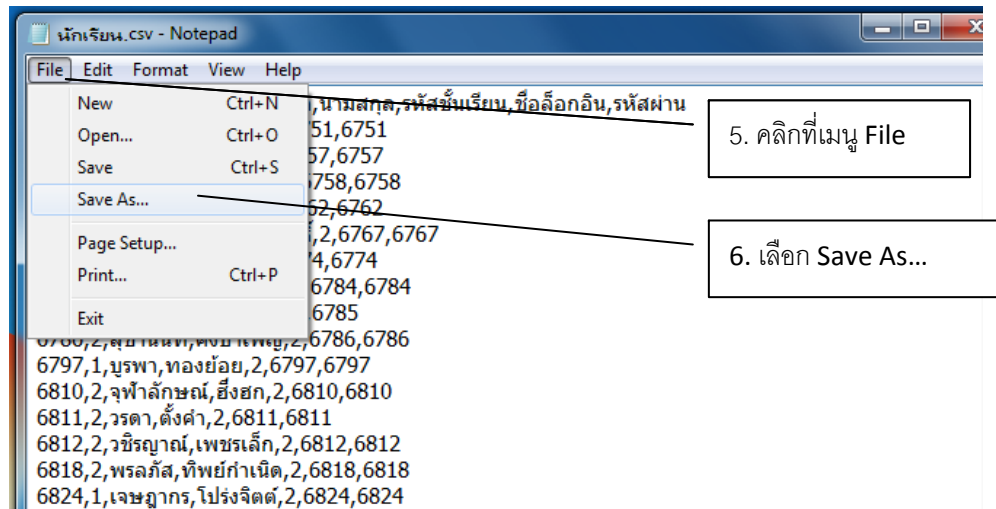
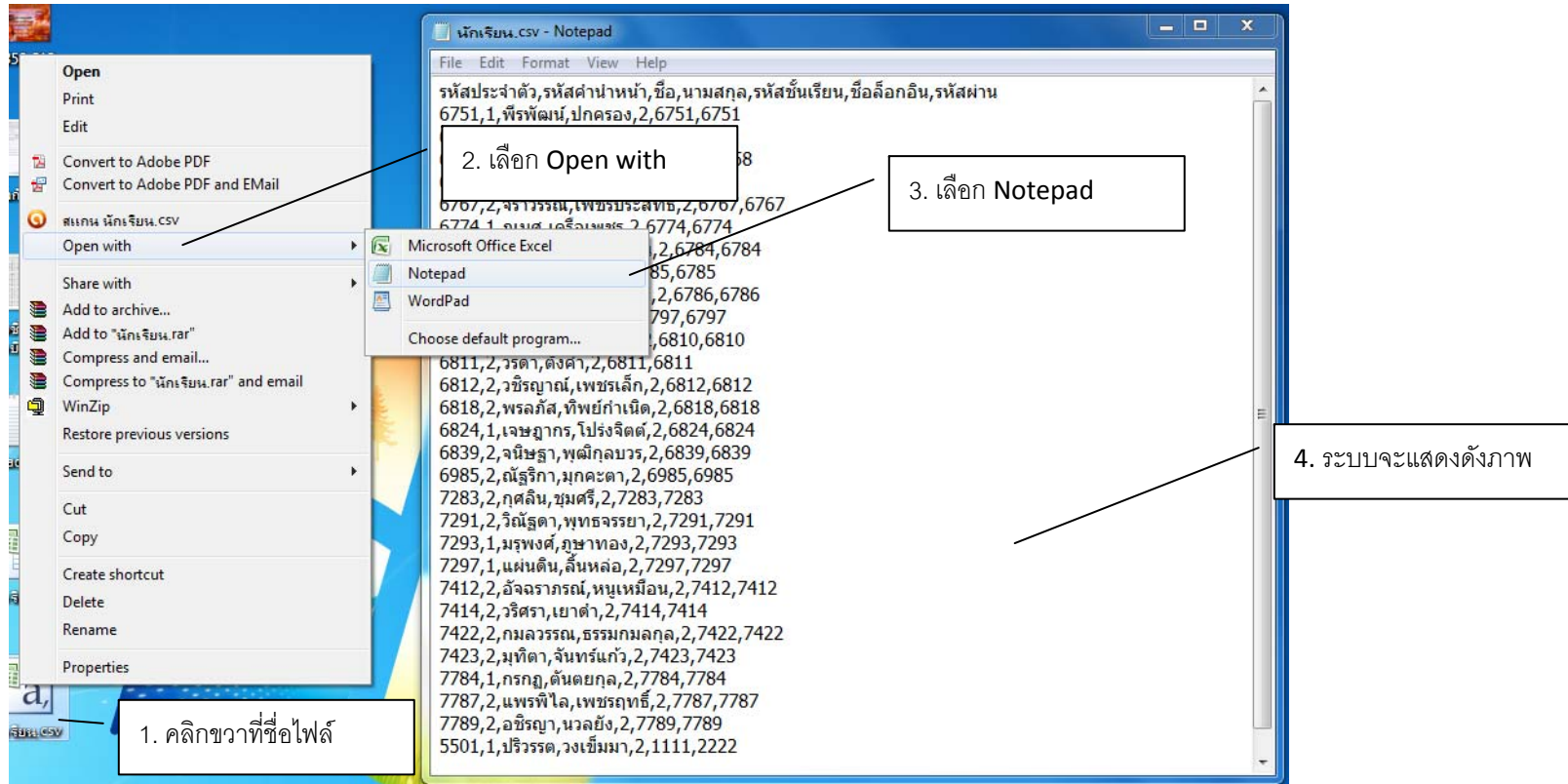

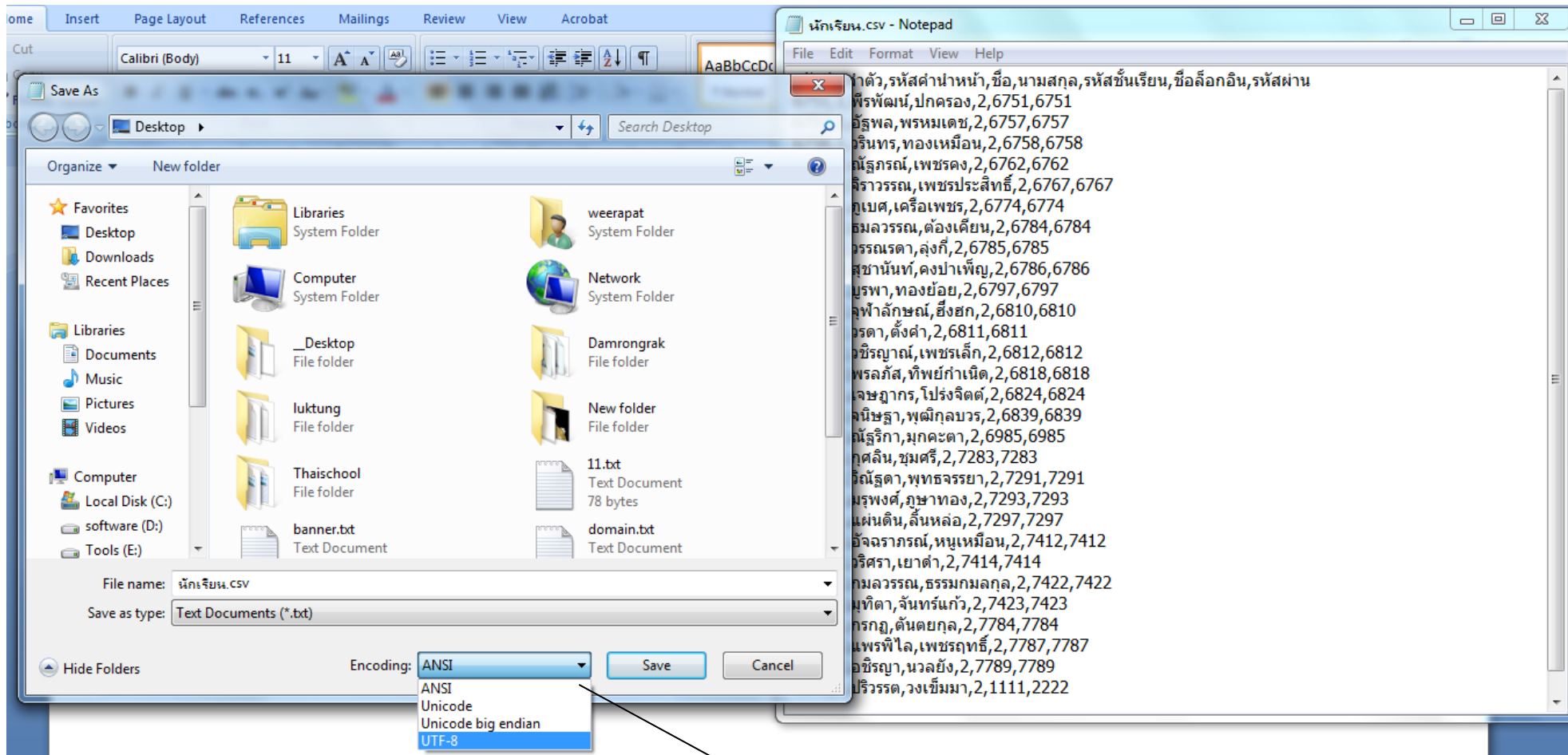

6. เลือก Encoding: เป็น UTF-8 ดังภาพ

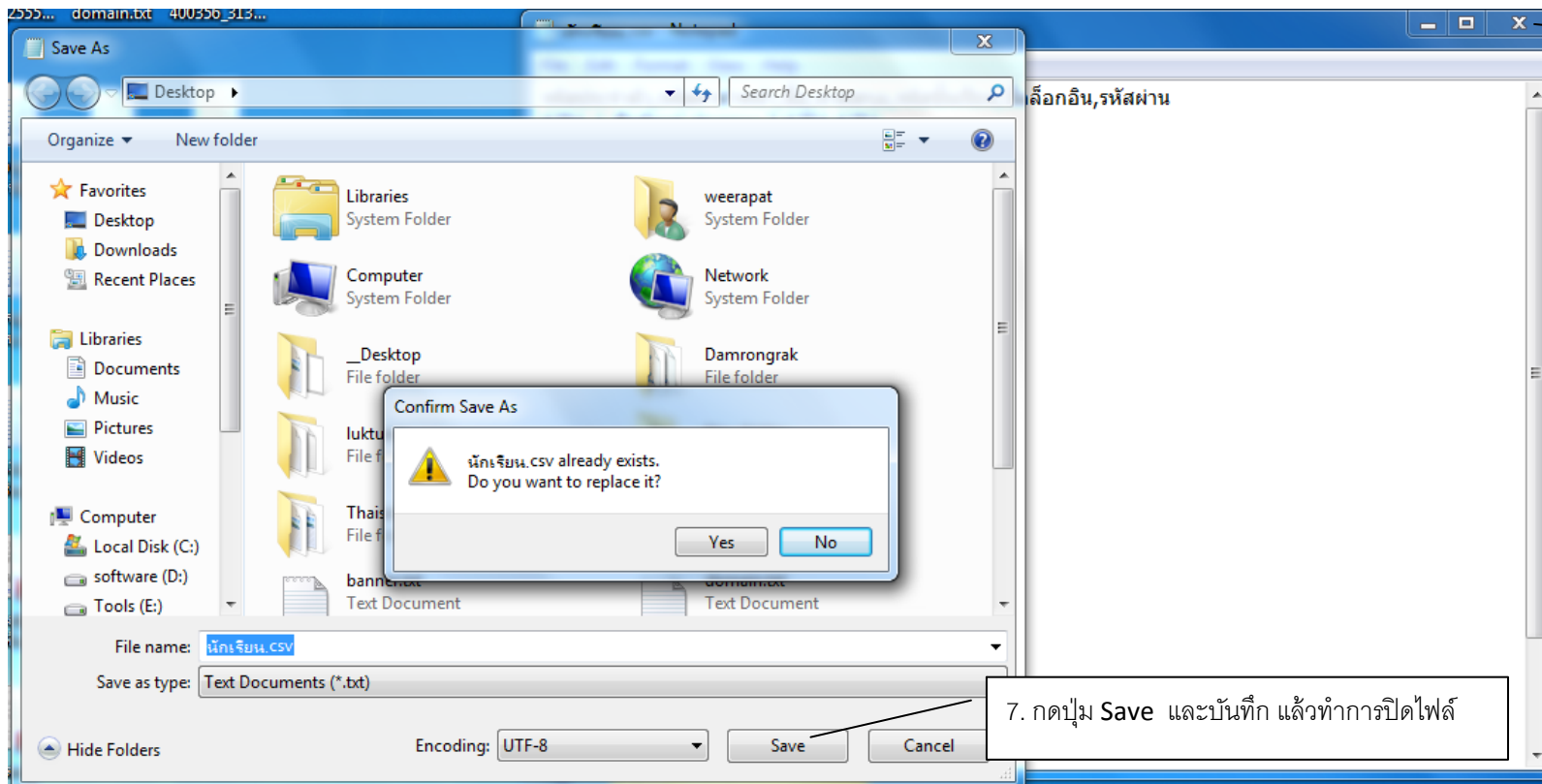

8. ปิดไฟล์

7. กดปุ่ม Save และบันทึก แล้วทำการปิดไฟล์

กรณีที่ต้องการเพิ่มข้อมูลนักเรียนทีละคนหรือมีนักเรียนใหม่ ให้ทำตามขั้นตอนดังนี้

1. คลิกเพิ่มข้อมูลใหม่

<input type="checkbox"/>	เลขประจำตัว	ชื่อ-สกุล	ระดับชั้น	ชื่อล็อกอิน	รหัสผ่าน	แก้ไข
<input type="checkbox"/>	5501	เด็กชายปวีรรัต วงเข้มมา	ประถมศึกษาปีที่ 2	1111	2222	
<input type="checkbox"/>	6751	เด็กชายพีรพัฒน์ ปกครอง	ประถมศึกษาปีที่ 2	6751	6751	
<input type="checkbox"/>	6757	เด็กชายอัฐพล พรหมเดช	ประถมศึกษาปีที่ 2	6757	6757	
<input type="checkbox"/>	6758	เด็กชายวรินทร์ ทองเหมือน	ประถมศึกษาปีที่ 2	6758	6758	
<input type="checkbox"/>	6762	เด็กหญิงณัฐภรณ์ เพชรคง	ประถมศึกษาปีที่ 2	6762	6762	
<input type="checkbox"/>	6767	เด็กหญิงจิราวรรณ เพชรประสิทธิ์	ประถมศึกษาปีที่ 2	6767	6767	
<input type="checkbox"/>	6774	เด็กชายภูเบศ เครือเพชร	ประถมศึกษาปีที่ 2	6774	6774	
<input type="checkbox"/>	6784	เด็กหญิงธมลวรรณ ต่องเคียน	ประถมศึกษาปีที่ 2	6784	6784	
<input type="checkbox"/>	6785	เด็กหญิงวรรณรดา ลุงกี	ประถมศึกษาปีที่ 2	6785	6785	
<input type="checkbox"/>	6786	เด็กหญิงสุชานันท์ คงบำเพ็ญ	ประถมศึกษาปีที่ 2	6786	6786	
<input type="checkbox"/>	6797	เด็กชายมูรพา ทองย้อย	ประถมศึกษาปีที่ 2	6797	6797	
<input type="checkbox"/>	6810	เด็กหญิงจุฬาลักษณ์ สึงสก	ประถมศึกษาปีที่ 2	6810	6810	

#### เพิ่มข้อมูลใหม่

เพิ่มข้อมูลใหม่

เลขประจำตัว

ค่านำหน้า

ชื่อ  นามสกุล

ระดับชั้น

Username

Password

2. กรอกรายละเอียด และคลิกปุ่มบันทึกข้อมูล

## การบันทึกเกรด

ระบบบันทึกเกรด จะสามารถบันทึกได้เป็นรายวิชา ซึ่งสามารถทำได้ตามขั้นตอนดังนี้ครับ

1. คลิกที่คำว่า [ออกเกรด]

บันทึกผลการเรียน							
ลำดับ	รหัสวิชา	ชื่อวิชา	หน่วยกิต	ระดับชั้น	อาจารย์ประจำวิชา	กรอกผลการเรียน	
1	A0001	ทดสอบ1	2.5	ประถมศึกษาปีที่ 1	อ. สมมติ 1	[ออกเกรด]	
2	A0002	ทดสอบ2	3.0	ประถมศึกษาปีที่ 2	อ. สมมติ 2	[ออกเกรด]	

บันทึกผลการเรียน » กรอกผลการเรียน				
บันทึกผลการเรียน				
รหัสวิชา : A0002		ชื่อวิชา : ทดสอบ2		
ระดับชั้น : ประถมศึกษาปีที่ 2		อาจารย์ประจำวิชา : อ. สมมติ 2		
ลำดับ	เลขประจำตัว	ชื่อ-สกุล	ผลการเรียน	
1	5501	เด็กชายปวีรรัต วงษ์ขี้หมา	3	▼
2	6751	เด็กชายพีรพัฒน์ ปกครอง	2.5	▼
3	6757	เด็กชายอัฐพล พรหมเดช	4	▼
4	6758	เด็กชายวรินทร์ ทองเหมือน		▼
5	6762	เด็กหญิงณัฐภรณ์ เพชรคง	4	▼
6	6767	เด็กหญิงจิราวรรณ เพชรประสิทธิ์	3.5	▼
7	6774	เด็กชายภูเบศ เครือเพชร	3	▼
8	6784	เด็กหญิงธมลวรรณ ต่องเคียน	2.5	▼
9	6785	เด็กหญิงวรรณรดา ลุงกี	2	▼
10	6786	เด็กหญิงสุชานันท์ คงบำเพ็ญ	1.5	▼
11	6797	เด็กชายบูรพา ทองย่อย	1	▼
12	6810	เด็กหญิงจุฬาลักษณ์ สิงสก	0	▼
13	6811	เด็กหญิงวรรดา ตั้งคำ		▼
14	6812	เด็กหญิงวชิรญาณ์ เพชรเล็ก		▼
15	6818	เด็กหญิงพรลภัส ทิพย์กำเนิด		▼
16	6824	เด็กชายเจษฎากร โปรงจิตต์		▼
17	6839	เด็กหญิงจนิษฐา พุฒิกุลบวร		▼

2. เลือกผลการเรียน เสร็จแล้วกด

ปุ่มบันทึกข้อมูล

## การเข้าดูผลการเรียนของนักเรียน

ผลงานครู

ผลงานนักเรียน

ควอนโวลไฟล์ เอกสาร

เอกสารภายใน โรงเรียน

รายชื่อศิษย์เก่า

เช็คเกรดออนไลน์

มกราคม 2555

อา.	จ.	อ.	พ.	พฤ.	ศ.	ส.
1	2	3	4	5	6	7
8	9	10	11	12	13	14
15	16	17	18	19	20	21
22	23	24	25	26	27	28
29	30	31				

1. คลิกที่ปุ่มเช็คเกรดออนไลน์

ระบบเช็คเกรดออนไลน์

โรงเรียนพระกลางวิทยาการ  
ตำบลพระกลางทุ่ง อำเภอธาตุพนม จังหวัดนครพนม 48110

ชื่อเข้าระบบ

รหัสผ่าน

2. ใส่ชื่อและรหัสผ่านเพื่อเข้าระบบ

### แก้ไขข้อมูลส่วนตัว

รหัสประจำตัว 5501

ชื่อ-นามสกุล เด็กชายปวิวรรต วงเข้มมา

ระดับชั้น ประถมศึกษาปีที่ 2

ชื่อเข้าระบบ

รหัสผ่าน

4. นักเรียนสามารถแก้ไขชื่อและรหัสผ่านได้ที่นี้

รายงานผลการเรียน

รหัสประจำตัว : 5501  
ชื่อ-สกุล : เด็กชายปวิวรรต วงเข้มมา  
ระดับชั้น : ประถมศึกษาปีที่ 2

3. ระบบจะแสดงผลการเรียน ซึ่งระบบเกรดนี้จะรองรับเฉพาะผลการเรียนของเทอมปัจจุบันเท่านั้น\*\*

รหัสวิชา	ชื่อวิชา	อาจารย์ประจำวิชา	หน่วยกิต	ผลการเรียน
A0002	ทดสอบ2	อ. สมมติ 2	3.0	3