

ประวัติและสภาพทั่วไปของสถานศึกษา

โรงเรียนดงขุยวิทยาคมเป็นโรงเรียนมัธยมศึกษา เดิมสังกัดกองการมัธยมศึกษากรมสามัญศึกษา กระทรวงศึกษาธิการ เมื่อมีการปฏิรูปการศึกษา ปรับกระทรวง จึงมาสังกัดสำนักงานคณะกรรมการการศึกษาขั้นพื้นฐานตั้งแต่วันที่ 1 ตุลาคม 2546 ตั้งอยู่เลขที่ 251 หมู่ 4 ตำบลดงขุย อำเภอชนแดน จังหวัดเพชรบูรณ์ รหัสไปรษณีย์ 67190 โทรศัพท์ (056) 769251 โรงเรียนดงขุยวิทยาคมเริ่มก่อตั้งโดยสภาตำบลดงขุย พ่อค้า คหบดี ข้าราชการและประชาชนชาวตำบลดงขุย บนที่ดินจำนวน 104 ไร่ ซึ่งเดิมเป็นที่ดินสาธารณประโยชน์สำหรับเลี้ยงสัตว์ ประกาศจัดตั้งเมื่อวันที่ 11 ธันวาคม 2527 โดยตั้งชื่อ โรงเรียนดงขุยวิทยาคม ตั้งอยู่ห่างที่ว่าการอำเภอชนแดน เป็นระยะทางประมาณ 16 กิโลเมตร ห่างจากศาลากลางจังหวัดเพชรบูรณ์ประมาณ 67 กิโลเมตร

ในปีการศึกษา 2528 กรมสามัญศึกษาได้แต่งตั้งนายชัยวัฒน์ พึ่งทอง ครูใหญ่โรงเรียนชนแดนวิทยาคมรักษาการแทนในตำแหน่งครูใหญ่ เปิดสอนถึงระดับมัธยมศึกษาตอนต้นจำนวน 2 ห้องเรียน โดยขอใช้สถานที่โรงเรียนบ้านดงขุย(ดงขุยวิทยาคาร) เป็นสถานที่เปิดเรียนชั่วคราว เมื่อสร้างอาคารเรียนเสร็จเรียบร้อยจึงได้ย้ายสถานที่มาเรียนในปัจจุบัน และกรมสามัญศึกษาได้แต่งตั้งให้ นางสาวอารีย์ เกิดปิ่น มาดำรงตำแหน่งครูใหญ่โรงเรียนดงขุยวิทยาคม เมื่อวันที่ 15 มิถุนายน 2530

ในปีการศึกษา 2530 โรงเรียนได้เข้าร่วมโครงการขยายโอกาสทางการศึกษา แบบสหศึกษา เมื่อวันที่ 1 ตุลาคม 2530 ถึง 30 กันยายน 2532 โรงเรียนได้เข้าร่วมโครงการมัธยมศึกษาเพื่อพัฒนาชีวิตและสังคม

เมื่อวันที่ 1 ตุลาคม 2532 ถึงกันยายน 2535 โรงเรียนได้เข้าร่วมโครงการโรงเรียนอาสาเพื่อพัฒนาการศึกษาและสังคมเมื่อวันที่ 1 ตุลาคม 2530 ถึง 30 กันยายน 2539

ในปีการศึกษา 2537 โรงเรียนได้คัดเลือกให้เป็นโรงเรียนดีเด่นในงาน มหกรรมส่งเสริมคุณภาพทางการศึกษา เขตการศึกษา 7

ในปีการศึกษา 2538 โรงเรียนได้รับคัดเลือกให้เป็นโรงเรียนขยายโอกาสดีเด่นระดับจังหวัดเพชรบูรณ์ โดยมีนายบุญส่ง ชุนแจ่ม ดำรงตำแหน่ง ผู้อำนวยการโรงเรียน เมื่อวันที่ 24 กุมภาพันธ์ 2538

ในปลายปีการศึกษา 2542 กรมสามัญศึกษาได้แต่งตั้งให้นายประถม ประเสริฐผล มาดำรงตำแหน่งผู้อำนวยการโรงเรียนเมื่อวันที่ 26 มกราคม 2542

ในปีการศึกษา 2546 โรงเรียนได้รับคัดเลือกให้เป็นโรงเรียนในโครงการ 1 อำเภอ 1 โรงเรียนในฝัน โดยมีท่านผู้อำนวยการประถม ประเสริฐผล และคณะกรรมการการศึกษาขั้นพื้นฐาน คุณสุรศักดิ์ เลิศรุจิกุล เป็นผู้ให้การสนับสนุนและดำเนินการพาคณะครูและนักเรียนร่วมมือร่วมใจกันนำพาโรงเรียนเข้าโครงการดังกล่าว

ในปีการศึกษา 2546 สำนักงานคณะกรรมการการศึกษาขั้นพื้นฐานได้แต่งตั้งให้นายชัยชาญ ปัญญาพวง ดำรงตำแหน่งผู้อำนวยการโรงเรียนดงขุยวิทยาคม เมื่อวันที่ 13 พฤศจิกายน 2546 จนถึงปัจจุบัน

ข้อมูลเกี่ยวกับโรงเรียน

1. ที่ตั้ง 251 หมู่ 14 ตำบลคงขุย อำเภอชนแดน จังหวัดเพชรบูรณ์ รหัสไปรษณีย์ 67190
2. ตำแหน่งพิกัดในแผนที่ ละติจูดที่ 16.110390143354486, เหนือ
ลองจิจูดที่ 100.74583053588867 ตะวันออก
3. เนื้อที่ 104 ไร่
4. แผนชั้นเรียน ในปีการศึกษา 2552 5 – 5 – 5 / 3 – 3 – 3 รวม 25 ห้อง
จำนวนนักเรียนตามชั้น รวม 886 คน
4. จำนวนครู อาจารย์ ในโรงเรียน คน
5. จำนวนนักการภารโรง จำนวน 4 คน
6. จำนวนพนักงานขับรถ จำนวน 1 คน
7. พื้นที่บริการ ตำบลคงขุย ตำบลบ้านกล้วย ตำบลตะกุดไร ตำบลลาดแค
8. จำนวนโรงเรียนพื้นที่ในเขตบริการ 26 โรงเรียน
9. การติดต่อสื่อสาร
 - 9.1 หมายเลขโทรศัพท์ 056-769251
 - 9.2 วิทยุสื่อสาร นามเรียกขาน “สิงห์คง”
 - 9.3 รหัสสถานศึกษา 07670202
 - 9.4 ชื่อสถานศึกษาภาษาไทย “โรงเรียนคงขุยวิทยาคม”
 - 9.5 ชื่อสถานศึกษาภาษาอังกฤษ “DONGKHUIWITTAYAKOM”
10. อาคารเรียนและสิ่งก่อสร้าง

10.1 อาคารเรียนถาวร	จำนวน	3	หลัง
10.2 ห้องเรียน	จำนวน	25	ห้อง
10.3 ห้องคอมพิวเตอร์	จำนวน	3	ห้อง
10.4 ห้องโสตทัศนศึกษา	จำนวน	1	ห้อง
10.5 ห้องสมุด	จำนวน	1	ห้อง
10.6 ห้องวิทยาศาสตร์	จำนวน	7	ห้อง
10.7 ห้องพยาบาล	จำนวน	1	ห้อง
10.8 ห้อง Sound – Lab	จำนวน	1	ห้อง
10.9 ห้องพิพิธภัณฑ์	จำนวน	1	ห้อง
10.10 ห้องน้ำ – ห้องส้วม	จำนวน	28	ห้อง
10.11 อาคารโรงฝึกงาน	จำนวน	2	หลัง
10.12 อาคารหอประชุม	จำนวน	2	หลัง
10.13 บ้านพักผู้บริหาร	จำนวน	1	หลัง

10.14	บ้านพักครู	จำนวน	3	หลัง		
10.15	บ้านพักนักรการภารโรง	จำนวน	2	หลัง		
10.16	บ้านพักนักเรียน	จำนวน	1	หลัง		
10.17	หอพักนักเรียน	จำนวน	1	หลัง		
10.18	ส้วมบ้านพักนักเรียน	จำนวน	1	หลัง		
10.19	ห้องน้ำห้องส้วม	จำนวน	4	หลัง		
10.20	โรงอาหาร	จำนวน	1	หลัง		
10.21	หอดังประปา	จำนวน	3	ชุด		
10.22	จำนวนเครื่องคอมพิวเตอร์สำหรับการเรียนการสอน	จำนวน	90	เครื่อง		
10.23	จำนวนเครื่องคอมพิวเตอร์สำหรับการบริหารจัดการ	จำนวน	20	เครื่อง		

รูปแบบการศึกษา

1. ระบบการศึกษา ในระบบ
2. ระดับการศึกษาที่เปิดสอน
 - 2.1 ระดับช่วงชั้นที่ 3
 - 2.2 ระดับช่วงชั้นที่ 4
3. รูปแบบการบริหารสถานศึกษา
 - โรงเรียนสหศึกษา
 - ไป – กลับ
4. โครงการพิเศษที่โรงเรียนเข้าร่วม
 - 4.1 โรงเรียนในฝัน
 - 4.2 โรงเรียนวิถีพุทธ

ภาพถ่ายทางดาวเทียมแสดงที่ตั้งโรงเรียนดงขุยวิทยาคม



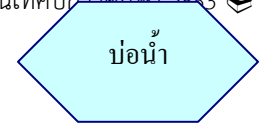

บ่อน้ำ

แทน ศาลา

แผนผังโรงเรียนดงขุยวิทยาคม

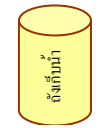

ถังเก็บน้ำทรงสูง 4 ถัง

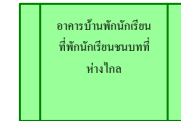

คส.ล. ฝ33

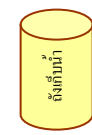
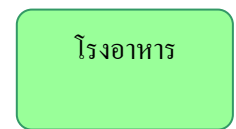
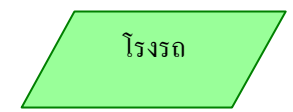
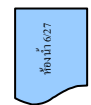
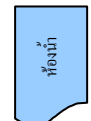
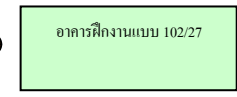
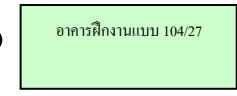
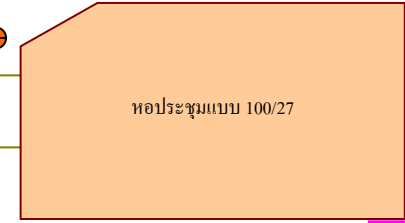
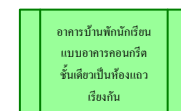

คส.ล. ทรงสูง 18/12



ขนาดเล็กทรงสูง 4 ถัง

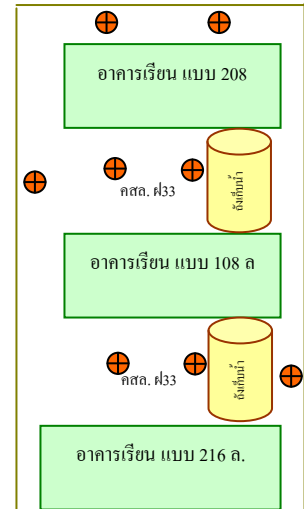
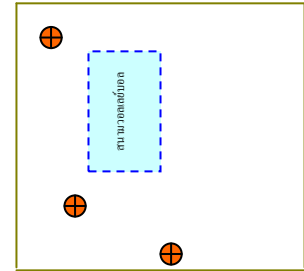

ถนนคอนกรีตเสริมเหล็ก

ถนนคอนกรีตเสริมเหล็ก

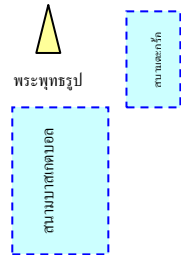
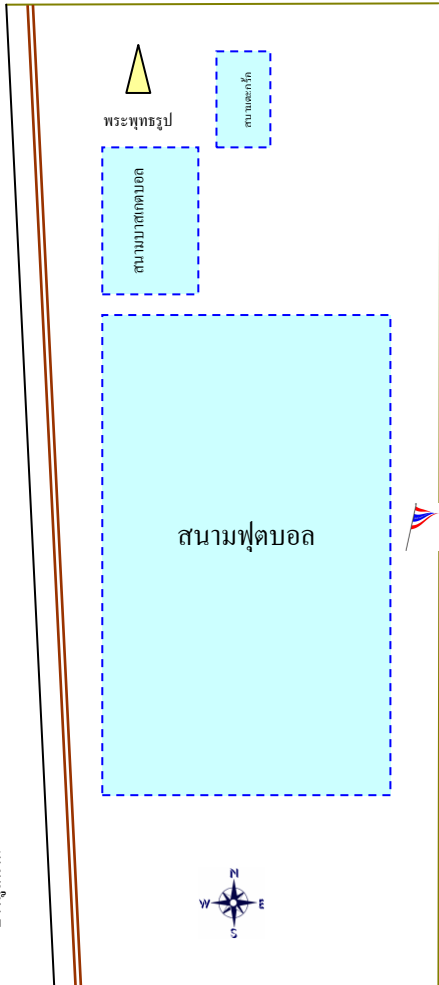

ถนนคอนกรีตเสริมเหล็ก

หนองกุ่ม

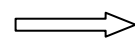

ดงขุย

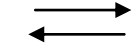

บางมูลนาก

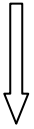

สัญลักษณ์ของโรงเรียน



ตราสัญลักษณ์ของโรงเรียนเป็นรูปเสมาตรงกลางมีรูปเพชร ภูเขา ต้นยาสูบ ต้นไผ่ ส่วนฐานเสมามีอักษรย่อ ด.ข.ว. และชื่อโรงเรียนอยู่ในแถบผ้าด้านล่างของเสมา เพชร ภูเขา ต้นยาสูบ เป็นสัญลักษณ์จังหวัดเพชรบูรณ์ ต้นไผ่ เป็นสัญลักษณ์ของตำบลคงขุย

สีประจำโรงเรียน

ฟ้า – เหลือง

สีฟ้า	หมายถึง	ความเจริญรุ่งเรืองก้าวหน้า
สีเหลือง	หมายถึง	คุณธรรมและจริยธรรม

ต้นไม้ประจำโรงเรียน



ต้นไผ่

ต้นไผ่ หมายถึง การรู้จักรักสามัคคีกันด้วย โดยอธิบายให้เห็นว่าไม้ไผ่ที่เป็นกอหนึ่งจะช่วยประคองซึ่งกันและกัน โอกาสที่ลมพายุจะพัดให้โคนล้มเป็นไปได้ยาก เนื่องจากมีลำต้นคอยพุงก้ำจุนและยึดเหนี่ยวกันอยู่ ผิดกับต้นไม้ใหญ่ๆ จะขึ้นโดดเดี่ยว จะถูกพายุพัดพาหักโค่นลงได้ง่าย เช่นเดียวกับการเอาแขนงไผ่ลำเดียวมาหัก ย่อมได้ง่าย แต่ถ้ารวมๆกันหลายแขนงย่อมไม่มีทางหักได้เลย ฉะนั้นหากทำการสิ่งหนึ่งสิ่งใดโดยยึดมั่นมีความสามัคคีกันไว้ คอยปกป้องซึ่งกันและกัน

วิสัยทัศน์ แผนยุทธศาสตร์ของโรงเรียนดงขุยวิทยาคม

วิสัยทัศน์ (Vision)

สร้างองค์ความรู้ พัฒนาสู่มาตรฐาน ปลูกฝังคุณธรรม รักรักษ์วัฒนธรรมพื้นบ้าน สืบสานภูมิปัญญา นำหน้าเทคโนโลยี

พันธกิจ (Mission)

1. พัฒนาระบบการเรียนรู้ สร้างองค์ความรู้ที่เน้นผู้เรียนเป็นสำคัญ เพื่อให้มีคุณภาพตามมาตรฐานการศึกษา
2. พัฒนาศักยภาพของครู และบุคลากรทางการศึกษาอย่างต่อเนื่อง
3. ส่งเสริมและพัฒนาแหล่งเรียนรู้ที่หลากหลายให้เอื้อต่อการจัดการเรียนรู้
4. ส่งเสริมผู้เรียนมีคุณธรรม จริยธรรม
5. ส่งเสริม สนับสนุน กิจกรรมอนุรักษ์วัฒนธรรม ภูมิปัญญา ร่วมพัฒนากับชุมชน
6. ส่งเสริมผู้เรียน และบุคลากรให้มีความรู้ด้านเทคโนโลยี สารสนเทศ

เป้าประสงค์ (Goal)

นักเรียนเป็นผู้ใฝ่รู้ ใฝ่เรียน สามารถวิเคราะห์ สังเคราะห์ยึดมั่นคุณธรรม จริยธรรม ครูและบุคลากรมีคุณภาพ ตามมาตรฐานจรรยาบรรณวิชาชีพ รู้คุณค่าประเพณี วัฒนธรรม ภูมิปัญญา สามารถนำเทคโนโลยีพัฒนาการเรียนรู้

แหล่งการเรียนรู้

1. แหล่งการเรียนรู้ภายในโรงเรียน

ลำดับที่	ชื่อแหล่งเรียนรู้	แหล่งเรียนรู้ในเรื่อง
1	ห้องสมุดโรงเรียน	ความรู้ในบทเรียนและความรู้รอบตัว
2	ห้องพิพิธภัณฑ์	ศิลปวัฒนธรรมโบราณ (ประเภทของเก่า)
3	ห้องโสต	การใช้เทคโนโลยีทางการศึกษา
4	ห้องคอมพิวเตอร์	ศึกษาเทคโนโลยีทางการศึกษา
5	ห้องปฏิบัติการทางภาษา	เรียนรู้ทักษะภาษาต่างประเทศ
6	ห้อง Sound Lab	เรียนรู้ทักษะการใช้ภาษา
7	โรงฝึกงาน	เรียนรู้เรื่องเกษตรกรรมและคหกรรม

2. แหล่งเรียนรู้ภายนอกโรงเรียน

ลำดับที่	ชื่อแหล่งเรียนรู้	แหล่งเรียนรู้ในเรื่อง
1	โรงเรียนเศรษฐกิจพอเพียง	การเกษตรหลายด้าน
2	แหล่งผลิตขนมจีน	เรียนรู้การประกอบอาชีพการทำขนมจีน
3	แหล่งผลิตกระยาสารท	เรียนรู้การประกอบอาชีพการทำกระยาสารท
4	แหล่งผลิตขนมไทย	เรียนรู้การประกอบอาชีพการทำขนมไทย
5	สถานีอนามัยตะกุดไร	เรียนรู้การให้บริการด้านสุขอนามัยและการพยาบาล
6	องค์การบริหารส่วนตำบลคงขุย	ระบบการปกครองและการให้บริการชุมชน

3. วิทยากรท้องถิ่น

ลำดับที่	ชื่อวิทยากร	วิทยากรท้องถิ่นในเรื่อง
1	นายสมคิด สีเหนียง	การเกษตร
2	นายแป๊ะ สะสมสุข	การทำขนมจีน
3	นายสมนึก สุวรรณสุข	การทำกระยาสารท
4	นางกาเหว่า ทำบุญ	การทำขนมไทย

แผนการจัดสรรงบประมาณ ปี 2552

จำนวนงบประมาณทั้งสิ้น	3,804,350	บาท
1. งบบริหารวิชาการ 70%	2,663,045	บาท
2. งบบริหารทั่วไป 20%	760,870	บาท
3. งบสำรองจ่าย 10%	380,435	บาท

ใช้งบประมาณบริหารวิชาการ 70% และงบบริหารทั่วไป 20% รวมเป็นเงิน 3,423,915 บาท จัดสรรโดยสรุปจำแนกตามกลุ่มงาน ดังนี้

กลุ่มงาน	งบประมาณ	ร้อยละ
กลุ่มงานบริหารงานวิชาการ	1,487,670	43.45
กลุ่มงานบริหารงานบุคคล	912,265	26.64
กลุ่มงานบริหารงานทั่วไป	695,555	20.31
กลุ่มงานบริหารงานงบประมาณ	328,428	9.6
รวม	3,423,915	100

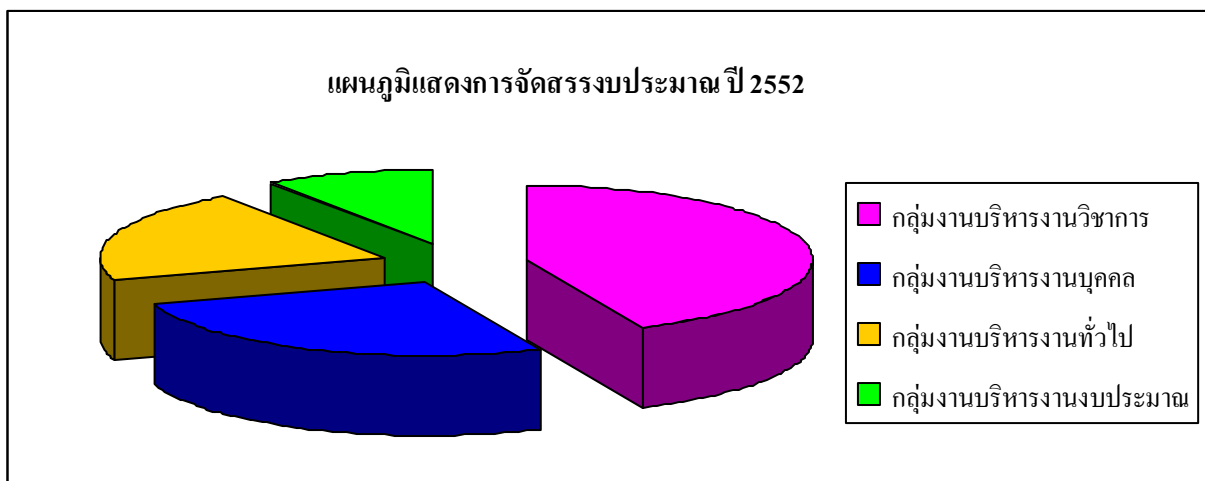

ที่มา : งาน

แผนงาน

สรุปผลการประเมินคุณภาพของโรงเรียนดงขุยวิทยาคม

สรุปผลการประเมินภายนอก (ประเมินรอบสอง) เมื่อวันที่ 23-25 มกราคม 2551 ดังนี้

การศึกษาขั้นพื้นฐาน: ประถมและมัธยมศึกษา	ผลประเมินอิงเกณฑ์		ผลประเมินอิงสถานศึกษา		ค่าเฉลี่ย	ระดับคุณภาพ
	ค่าเฉลี่ย	ระดับคุณภาพ	คะแนน	ระดับคุณภาพ		
ด้านผู้เรียน						
มาตรฐานที่ 1 ผู้เรียนมีคุณธรรม จริยธรรมและค่านิยมที่พึงประสงค์	3.18	ดี	3	ดี	3.09	ดี
มาตรฐานที่ 2 ผู้เรียนมีสุขนิสัย สุขภาพกายและสุขภาพจิตที่ดี	3.39	ดี	3	ดี	3.20	ดี
มาตรฐานที่ 3 ผู้เรียนมีสุนทรียภาพและลักษณะนิสัยด้านศิลปะ ดนตรีและกีฬา	3.03	ดี	3	ดี	3.02	ดี
มาตรฐานที่ 4 ผู้เรียนมีความสามารถในการคิดวิเคราะห์ คิดสังเคราะห์ มีวิจารณญาณ มีความคิดสร้างสรรค์ คิดไตร่ตรองและมีวิสัยทัศน์	2.79	ดี	3	ดี	2.90	ดี
มาตรฐานที่ 5 ผู้เรียนมีความรู้และทักษะที่จำเป็นตามหลักสูตร	2.15	พอใช้	3	ดี	2.58	พอใช้
มาตรฐานที่ 6 ผู้เรียนมีทักษะในการแสวงหาความรู้ด้วยตนเอง รักการเรียนรู้และพัฒนาตนเองอย่างต่อเนื่อง	2.87	ดี	3	ดี	2.94	ดี
มาตรฐานที่ 7 ผู้เรียนมีทักษะในการทำงาน รักการทำงาน สามารถทำงานร่วมกับผู้อื่นได้ และมีเจตคติที่ดีต่ออาชีพสุจริต	3.15	ดี	3	ดี	3.008	ดี
ด้านครู						ดี
มาตรฐานที่ 8 ครูมีคุณวุฒิ/ความรู้ ความสามารถ ตรงกับงานที่รับผิดชอบและมีครูพอเพียง	3.43	ดี	3	ดี	3.22	ดี
มาตรฐานที่ 9 ครูมีความสามารถในการจัดการเรียนการสอนอย่างมีประสิทธิภาพ	2.94	ดี	3	ดี	2.97	ดี

การศึกษาขั้นพื้นฐาน: ประถมและมัธยมศึกษา	ผลประเมินอิงเกณฑ์		ผลประเมินอิงสถานศึกษา		ค่าเฉลี่ย	ระดับคุณภาพ
	ค่าเฉลี่ย	ระดับคุณภาพ	คะแนน	ระดับคุณภาพ		
ด้านผู้บริหาร						
มาตรฐานที่ 10 ผู้บริหารมีภาวะผู้นำและมีความสามารถในการบริหารจัดการ	3.64	ดีมาก	3	ดี	3.32	ดี
มาตรฐานที่ 11 สถานศึกษามีการจัดการองค์กร/โครงสร้างและการบริหารงานอย่างเป็นระบบครบวงจร ให้บรรลุเป้าหมายการศึกษา	2.82	ดี	3	ดี	2.91	ดี
มาตรฐานที่ 12 สถานศึกษามีการจัดกิจกรรมและการเรียน โดยเน้นผู้เรียนเป็นสำคัญ	3.29	ดี	3	ดี	3.15	ดี
มาตรฐานที่ 13 สถานศึกษามีหลักสูตรเหมาะสมกับผู้เรียนและท้องถิ่น มีสื่อการเรียนการสอนที่เอื้อต่อการเรียนรู้	3.00	ดี	3	ดี	3.00	ดี
มาตรฐานที่ 14 สถานศึกษาส่งเสริมความสัมพันธ์และความร่วมมือกับชุมชนในการพัฒนาการศึกษา	3.60	ดีมาก	4	ดีมาก	3.80	ดีมาก
ในภาพรวมสถานศึกษาจัดการศึกษาขั้นพื้นฐาน	<input checked="" type="checkbox"/> สมควรรับรองมาตรฐานการศึกษา <input type="checkbox"/> ไม่สมควรรับรองมาตรฐานการศึกษา					

วิเคราะห์ผลการประเมินคุณภาพโรงเรียน

ปัจจัยพื้นฐาน	
จุดเด่น	จุดควรพัฒนา
<p>ผู้บริหารมีคุณธรรมจริยธรรม มีความมุ่งมั่นและอุทิศตนในการทำงาน มีความคิดริเริ่มสร้างสรรค์ การบริหาร โดยใช้หลักการมีส่วนร่วมและมีการตรวจสอบโรงเรียนมีการจัดกิจกรรมส่งเสริมคุณภาพผู้เรียนอย่างหลากหลาย มีหลักสูตรและเนื้อหาสาระที่เหมาะสมสอดคล้องกับสภาพท้องถิ่น ชุมชนให้ความร่วมมือในการพัฒนาคุณภาพการศึกษาเป็นอย่างดี</p> <p>ครูทุกคนจบการศึกษาระดับปริญญาตรีขึ้นไปและสอนตรงตามวิชาเอก/โทและความถนัด ได้รับการพัฒนาในรายวิชาที่สอนตามที่คุรุสภากำหนด มีความสามารถในการจัดการเรียนการสอนที่เน้นผู้เรียนเป็นสำคัญในกลุ่มสาระคณิตศาสตร์ ภาษาไทย ศิลปะและการงานอาชีพและเทคโนโลยี</p> <p>ผู้เรียนมีวินัย มีความรับผิดชอบ รู้จักดูแลสุขภาพมีน้ำหนัก – ส่วนสูงและมีสรีรภาพทางกายตามเกณฑ์ มีความรู้และทักษะที่จำเป็นตามหลักสูตร อยู่ในระดับดีขึ้นไปในกลุ่มสาระสุขศึกษา พลศึกษา ศิลปะ การงานอาชีพและเทคโนโลยี</p>	<p>ผู้บริหารควรมีการนิเทศ ติดตามและประเมินผลเปรียบเทียบกับเป้าหมายตามแผน ควรจัดกระบวนการเรียนรู้ที่เน้นผู้เรียนเป็นสำคัญ จัดหาสื่อการเรียนการสอนที่เหมาะสมและเอื้อต่อการเรียนรู้ ควรจัดหาสื่อการเรียนการสอนที่เหมาะสมและเอื้อต่อการเรียนรู้</p> <p>ควรจัดหาครูให้เพียงพอกับการจัดการเรียนการสอนและมีคุณลักษณะที่เหมาะสม สามารถจัดการเรียนการสอนอย่างมีประสิทธิภาพและเน้นผู้เรียนเป็นสำคัญในกลุ่มสาระคณิตศาสตร์ วิทยาศาสตร์ สังคมศึกษา สุขศึกษา พลศึกษา</p> <p>ผู้เรียนควรได้รับการพัฒนาทักษะที่จำเป็นตามหลักสูตรในกลุ่มสาระภาษาไทย คณิตศาสตร์ วิทยาศาสตร์ สังคมศึกษาและภาษาต่างประเทศ ส่งเสริมให้ผู้เรียนได้เข้าร่วมกิจกรรมเพื่อส่งเสริมผู้เรียนให้ฝึกทักษะกระบวนการคิด มีนิสัยรักการอ่าน</p>

โอกาส	อุปสรรค
<p>โรงเรียนตั้งอยู่ใกล้เขตเทศบาลและองค์การบริหารส่วนตำบลคงขุข ซึ่งได้รับความร่วมมือในการพัฒนาการศึกษาทั้ง 2 หน่วยงานเป็นอย่างดีและมีคณะกรรมการสถานศึกษาที่เข้มแข็ง และได้รับความไว้วางใจจากเขตพื้นที่การศึกษาเพชรบูรณ์เขต 1 ให้เป็นต้นแบบโรงเรียนในฝัน</p>	<p>ชุมชนเป็นชุมชนเกษตรกรรม กระจายอยู่โดยรอบโรงเรียน นักเรียนมาโรงเรียนด้วยรถโดยสารประจำทาง ผู้ปกครองมีฐานะทางเศรษฐกิจยากจนต้องทำงานรับจ้าง และมีนักเรียนจำนวนมากที่ไม่ได้อาศัยอยู่กับบิดา-มารดา แต่อาศัยอยู่กับญาติผู้ใหญ่ ทำให้ผู้เรียนไม่ได้รับการอบรมกวดขันในด้านการเรียนและพฤติกรรมเท่าที่ควร</p>

ข้อเสนอแนะเพื่อพัฒนาโรงเรียน

1. ผู้เรียนควรได้รับการพัฒนาด้านทักษะที่จำเป็นตามหลักสูตร โดยจัดกิจกรรมที่ส่งเสริมทักษะกระบวนการคิดทุกกลุ่มสาระ ส่งเสริมการอ่านการเรียนรู้ที่หลากหลายทั้งในและนอกโรงเรียน และพัฒนาสุขนิสัยในการรับประทานอาหารและการใช้ห้องน้ำ ห้องส้วมทุกระดับชั้น
2. ครูควรจัดกิจกรรมการเรียนรู้ที่หลากหลายโดยผู้เรียนได้ปฏิบัติจริง เน้นกระบวนการกลุ่ม มีการวัดผลประเมินผลตามสภาพจริงตามพัฒนาการของผู้เรียน บันทึกพัฒนาการเรียนรู้ให้เป็นปัจจุบัน และปรับกระบวนการเรียนการสอนทุกครั้งที่เกิดปัญหา จัดให้มีแฟ้มงานของผู้เรียนเพื่อติดตามพัฒนาการทุกระยะ แล้วหาวิธีแก้ปัญหาคือเรียนไม่ผ่านเกณฑ์ โดยครูจัดทำวิจัยในชั้นเรียนอย่างน้อยภาคเรียนละ 1 เรื่องและนำมาใช้ประโยชน์ในการจัดการเรียนรู้ทุกกลุ่มสาระ มีการนิเทศติดตามการวัดผลประเมินผลงานด้านวิชาการอย่างต่อเนื่อง
3. โรงเรียนควรให้ชุมชนมีส่วนร่วมในการดูแลผู้เรียน การพัฒนาแหล่งเรียนรู้ในชุมชน กระตุ้นให้ผู้เรียนเกิดการเรียนรู้อย่างต่อเนื่องควรจัดการอบรมเพื่อพัฒนาบุคลากรในด้านการจัดทำแผนพัฒนาการศึกษา (แผนกลยุทธ์) แผนปฏิบัติการประจำปีและการจัดระบบข้อมูลสารสนเทศเพื่อการบริหารให้เป็นระบบครบถ้วนถูกต้องเป็นปัจจุบัน ทันต่อการใช้งาน ในการวางแผนพัฒนาโรงเรียนตามกระบวนการ PDCA และเพิ่มการนิเทศกำกับติดตามประเมินผลให้ครบทุกด้าน

ทิศทางการพัฒนาคุณภาพและมาตรฐานของโรงเรียนในอนาคต

โรงเรียนควรม

วิธีการบริหารจัดการ

แผนภูมิโครงสร้างการบริหารงานโรงเรียนดงขุยวิทยาคม

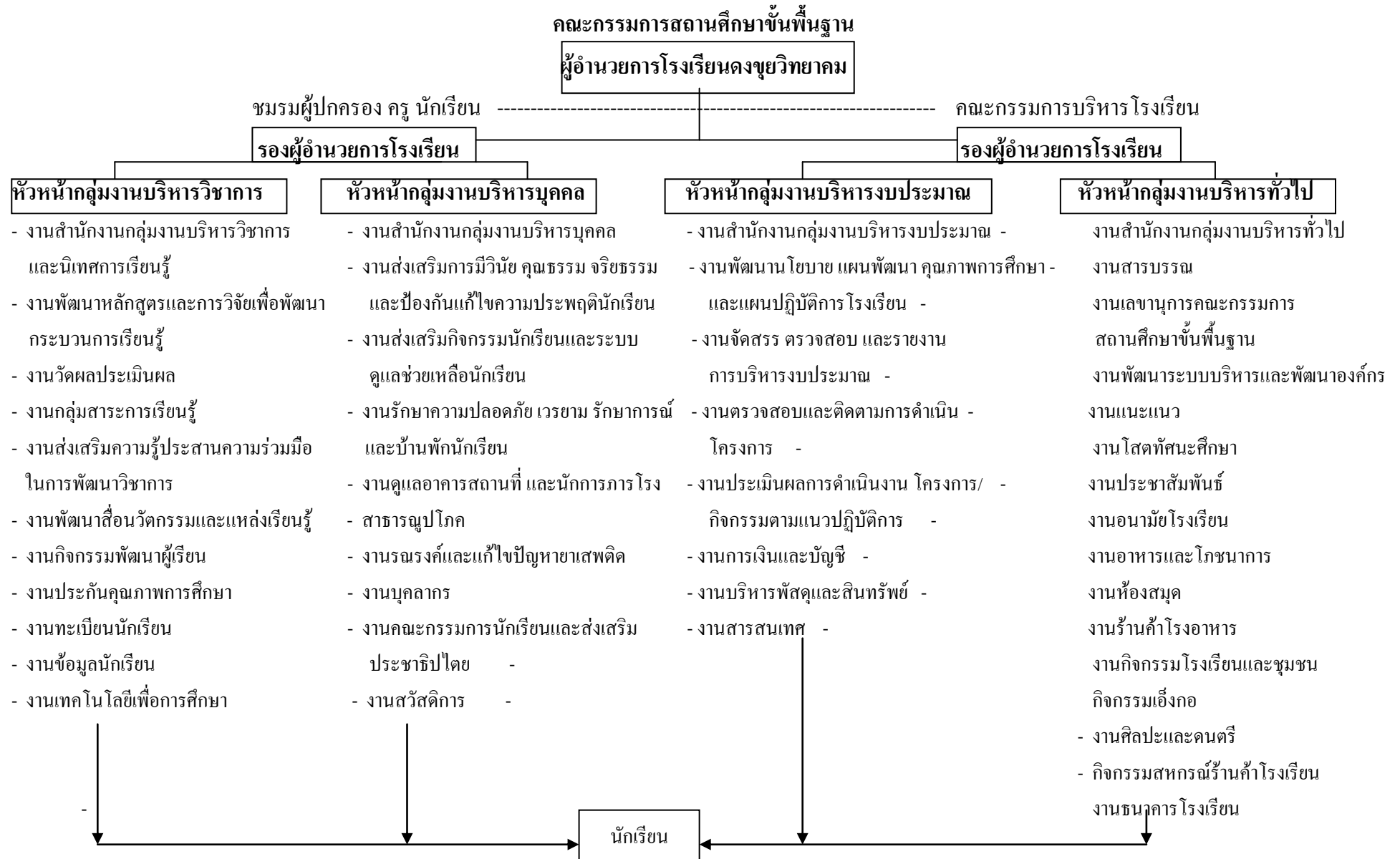

ข้อมูลนักเรียนประจำปีการศึกษา 2551

ระดับชั้น	จำนวน ห้องเรียน	จำนวนนักเรียน (คน)		รวม
		ชาย	หญิง	
ชั้นมัธยมศึกษาตอนต้น				
มัธยมศึกษาปีที่ 1	5	87	81	168
มัธยมศึกษาปีที่ 2	5	96	84	180
มัธยมศึกษาปีที่ 3	5	90	97	187
รวม	15	273	262	535
ชั้นมัธยมศึกษาตอนปลาย				
มัธยมศึกษาปีที่ 4	4	55	71	126
มัธยมศึกษาปีที่ 5	3	45	74	119
มัธยมศึกษาปีที่ 6	3	40	66	106
รวม	10	140	211	351
รวมทั้งสิ้น	25	413	473	886

แผนภูมิแสดงจำนวนนักเรียนแยกตามระดับชั้น ปีการศึกษา 2552

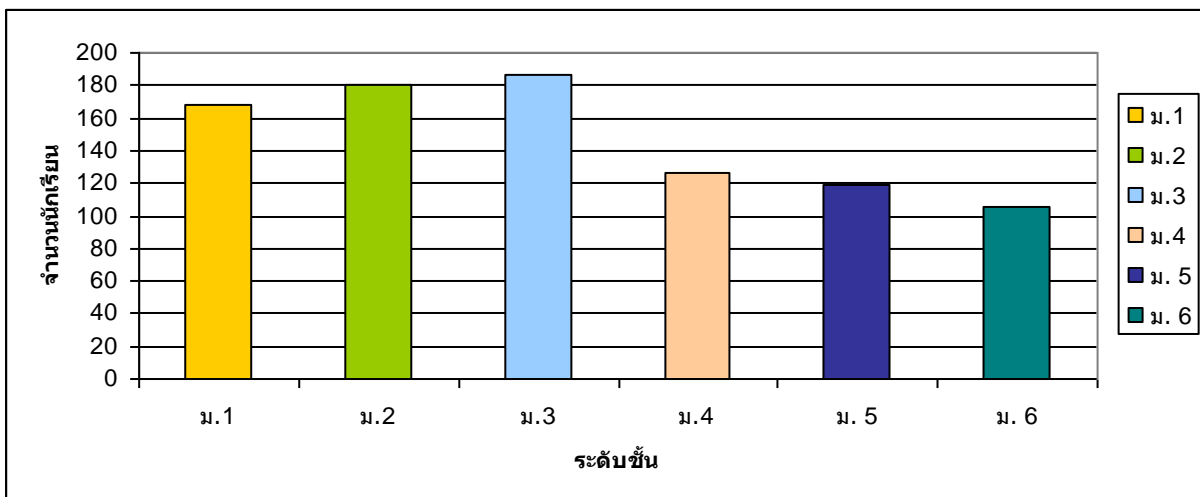

หมายเหตุ ข้อมูล ณ วันที่ 18 ธันวาคม 2552

ที่มา : งานทะเบียนนักเรียน ; วิชาการ

ข้อมูลนักเรียน

จำนวนนักเรียนปีการศึกษา 2551 แยกตามชั้นเรียน แยกตามระดับชั้น (ข้อมูล 18 ธันวาคม 2552)

ชั้น/ห้อง	ชาย	หญิง	รวม
1/1	8	27	35
1/2	17	15	32
1/3	18	20	38
1/4	20	10	30
1/5	24	9	33
รวม ม.1	87	81	168
2/1	14	21	35
2/2	13	21	34
2/3	23	11	34
2/4	24	16	40
2/5	22	15	37
รวม ม.2	96	84	180
3/1	4	36	40
3/2	11	29	40
3/3	25	14	39
3/4	23	11	34
3/5	27	7	34
รวม ม.3	90	97	187
รวม ม.ต้น	273	262	535
4/1	8	23	31
4/2	13	21	34
4/3	18	19	37
4/4	16	8	24
รวม ม.4	55	71	126
5/1	11	34	45
5/2	14	32	46
5/3	20	8	28
รวม ม.5	45	74	119
6/1	9	29	38
6/2	13	23	36
6/3	18	14	32
รวม ม.6	40	66	106
รวม ม.ปลาย	140	211	351
รวมทั้งหมด	413	473	886

จำแนกข้อมูลบุคลากรตามระดับ ปีการศึกษา 2552

ผู้บริหาร

ตำแหน่ง	ระดับ	เพศ		
		ชาย	หญิง	รวม
ผู้อำนวยการ	ผอ.ชำนาญการพิเศษ	1	-	1
รองผู้อำนวยการ	ชำนาญการ	1	1	2
รวม		2	1	3

ครูสายผู้สอน

ตำแหน่ง	ระดับ	เพศ		
		ชาย	หญิง	รวม
ครู	ครูชำนาญการ	1	-	-
ครู	คศ.2	5	17	22
ครู	คศ.1	3	4	7
ครู	ครูผู้ช่วย	2	1	3
พนักงานราชการ	-	3	5	8
รวม		14	27	40

ลูกจ้างประจำ

ตำแหน่ง	ระดับ	เพศ		
		ชาย	หญิง	รวม
นักการภารโรง	-	3	-	3
ยาม	-	1	-	1
พนักงานขับรถ	-	1	-	1
รวม		5	-	5

ครูอัตราจ้าง

ตำแหน่ง	ระดับ	เพศ		
		ชาย	หญิง	รวม
ครูอัตราจ้าง	-	-	3	3
รวม			3	3

จำนวนครูโรงเรียนดงขุยวิทยาคมตามสายงาน ปีการศึกษา 2552

ลำดับที่	สายงาน	จำนวน(คน)		รวม
		ชาย	หญิง	
ฝ่ายบริหาร				
1	ผู้อำนวยการ โรงเรียน	1	-	1
2	รองผู้อำนวยการ โรงเรียน	1	1	2
รวม		2	1	3
สายผู้สอน				
3	กลุ่มสาระการเรียนรู้ภาษาไทย	2	4	6
4	กลุ่มสาระการเรียนรู้วิทยาศาสตร์	1	7	8
5	กลุ่มสาระการเรียนรู้คณิตศาสตร์	2	4	6
6	กลุ่มสาระการเรียนรู้ภาษาต่างประเทศ	-	6	6
7	กลุ่มสาระการเรียนรู้สังคมศึกษาฯ	2	4	6
8	กลุ่มสาระการเรียนรู้ศิลปะ	3	1	4
9	กลุ่มสาระการเรียนรู้สุขศึกษาฯ	2	-	2
10	กลุ่มสาระการเรียนรู้การงานพื้นฐานอาชีพ	1	5	6
11	งานแนะแนว	-	1	1
รวม		13	32	45
รวมทั้งหมด		15	33	48

หมายเหตุ ข้อมูล ณ วันที่ 18 เดือน ธันวาคม พ.ศ. 2552

จำแนกครูโรงเรียนดงขุยวิทยาคม ตามวุฒิการศึกษา ปีการศึกษา 2552

วุฒิการศึกษา	จำนวน(คน)		รวม
	ชาย	หญิง	
ต่ำกว่าปริญญาตรี	-	-	-
ปริญญาตรี	11	17	28
ปริญญาโท	3	5	7
รวม	14	22	36

หมายเหตุ ข้อมูล ณ วันที่ 18 เดือน ธันวาคม พ.ศ. 2552

แผนภูมิจำแนกครูตามวุฒิการศึกษา

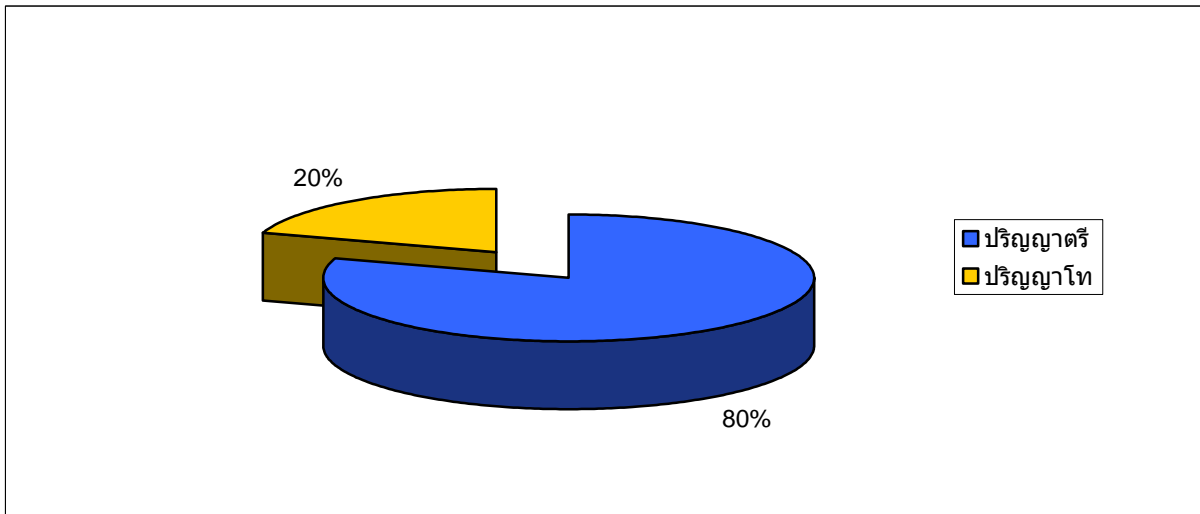

จำแนกครูโรงเรียนดงขุยวิทยาคมตามตำแหน่ง ปีการศึกษา 2551

ตำแหน่ง	จำนวน(คน)		รวม
	ชาย	หญิง	
ผู้บริหาร	2	1	3
ครูชำนาญการ	1	-	1
ครู คศ.2	5	17	22
ครู คศ.1	3	4	7
ครูผู้ช่วย	2	1	3
รวม	13	22	36

หมายเหตุ ข้อมูล ณ วันที่ 18 เดือน ธันวาคม พ.ศ. 2552

แผนภูมิจำแนกครูโรงเรียนดงขุยวิทยาคม

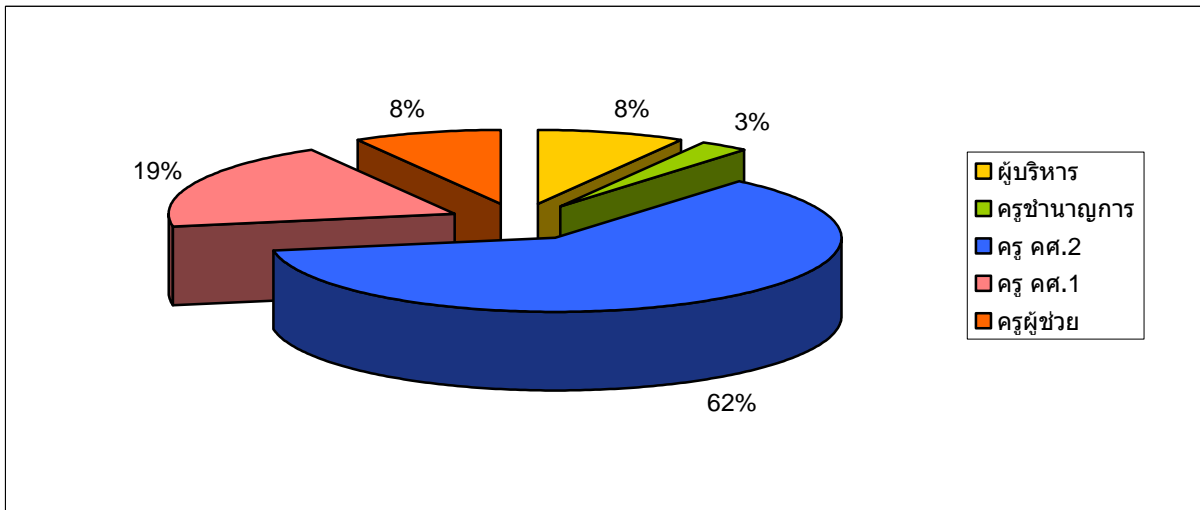

รายละเอียดข้อมูลครูประจำปีการศึกษา 2551

ฝ่ายบริหาร

ที่	ชื่อ-สกุล	เลขที่ ตำแหน่ง	ตำแหน่ง	วุฒิสามัญ	วุฒิครู	วิชาเอก	ว/ด/ป เกิด	ว/ด/ป ที่บรรจุ	ว/ด/ป ที่เกษียณ
1	นายชัยชาญ ปัญญาพวก	105785	ผู้อำนวยการ	ปริญญาโท	กศ.ม. กศ.บ.	การบริหารการศึกษา สังคมศึกษา	30 ก.ค. 2502	3 พ.ค. 2525	30 ก.ย. 2562
2	นายปิ่น โมฬี จันทสิงห์	105786	รองผู้อำนวยการ	ปริญญาตรี	ป.บัณฑิต ค.บ.	การบริหารการศึกษา วิทยาศาสตร์ทั่วไป	15 มี.ค. 2505	13 พ.ค. 2528	30 ก.ย. 2565
3	นางรัชดา ผูกพยนต์	113397	รองผู้อำนวยการ	ปริญญาโท	ศษ.ม. ป.บัณฑิต	การสอนสังคมศึกษา การบริหารการศึกษา	6 มิ.ย. 2514	11 มิ.ย. 2537	30 ก.ย. 2574

กลุ่มสาระการเรียนรู้ภาษาไทย

ที่	ชื่อ-สกุล	เลขที่ ตำแหน่ง	ตำแหน่ง	วุฒิสามัญ	วุฒิครู	วิชาเอก	ว/ด/ป เกิด	ว/ด/ป ที่บรรจุ	ว/ด/ป ที่เกษียณ
1	นางนิตดา จันท์ตรี	117774	ครู คศ. 2	ปริญญาโท	กศ.ม. ค.บ.	ภาษาไทย ภาษาไทย	3 ธ.ค. 2508	28 ม.ค. 2536	30 ก.ย. 2569
2	นางอัญชลี คงเมือง	117770	ครู คศ. 2	ปริญญาตรี	กศ.บ.	ภาษาไทย	13 ม.ค. 2509	1 พ.ย. 2532	30 ก.ย. 2569
3	นายสมหวัง แก้วบท	117772	ครู คศ. 2	ปริญญาตรี	ค.บ.	ภาษาไทย	19 ธ.ค. 2513	13 พ.ค. 2539	30 ก.ย. 2574
4	นางสมลักษณ์ มณีชัย	112072	ครู คศ. 2	ปริญญาตรี	ค.บ.	ภาษาไทย	23 มิ.ย. 2498	17 พ.ค. 2526	30 ก.ย. 2558

กลุ่มสาระการเรียนรู้วิทยาศาสตร์

ที่	ชื่อ-สกุล	เลขที่ ตำแหน่ง	ตำแหน่ง	วุฒิสำัญญ	วุฒิศร	วิชาเอก	ว/ด/ป เกิด	ว/ด/ป ที่บรรจุ	ว/ด/ป ที่เกษียณ
1	นางสาวสุภาพ นวลจันทร์	117773	ครู คศ.2	ปริญญาโท	กศ.ม. ก.บ.	เคมี เคมี	26 ม.ค. 2511	12 มิ.ย. 2534	30 ก.ย. 2571
2	นางสาวสุติมาศ อยู่มา	120473	ครู คศ.2	ปริญญาโท	กศ.ม. ก.บ.	ชีววิทยา ชีววิทยา	8 ก.ย. 2502	15 ธ.ค. 2535	30 ก.ย. 2563
3	นางวิสุทธิ์ ตันมี	112071	ครู คศ.2	ปริญญาตรี	ศษ.บ.	ชีววิทยา-คณิตศาสตร์	15 ก.ย. 2511	1 ก.ค. 2536	30 ก.ย. 2571
4	นางรจนา พรมนนท์	123905	ครู คศ.2	ปริญญาตรี	ศษ.บ.	ชีววิทยา-คณิตศาสตร์	27 ก.ย. 2516	19 ธ.ค. 2539	30 ก.ย. 2576
5	นางกำพล สุวรรณโคตร	105788	ครูผู้ช่วย	ปริญญาตรี	วท.บ.	ฟิสิกส์	16 ก.พ. 2524	29 พ.ค. 2552	30 ก.ย. 2584
6	นางสาววราภรณ์ พรหมวร	127700	ครู คศ.1	ปริญญาตรี	ก.บ.	ฟิสิกส์	8 ก.ค. 2524	20 ธ.ค. 2547	30 ก.ย. 2584

กลุ่มสาระการเรียนรู้สุศึกษาและพลศึกษา

ที่	ชื่อ-สกุล	เลขที่ ตำแหน่ง	ตำแหน่ง	วุฒิสำัญญ	วุฒิศร	วิชาเอก	ว/ด/ป เกิด	ว/ด/ป ที่บรรจุ	ว/ด/ป ที่เกษียณ
1	นายดิเรก ผูกพยนต์	113398	ครู คศ.2	ปริญญาโท	กศ.ม. กศ.บ.	การบริหารจัดการกีฬา พลศึกษา	30 พ.ย. 2506	3 ต.ค. 2532	30 ก.ย. 2567
2	นายสุบิน คงเมือง	132964	ครู คศ.2	ปริญญาตรี	กศ.บ.	พลศึกษา	21 เม.ย. 2502	12 พ.ย. 2533	30 ก.ย. 2562

กลุ่มสาระการเรียนรู้คณิตศาสตร์

ที่	ชื่อ-สกุล	เลขที่ ตำแหน่ง	ตำแหน่ง	วุฒิสامัญญ	วุฒิกรร	วิชาเอก	ว/ด/ป เกิด	ว/ด/ป ที่บรรจุ	ว/ด/ป ที่เกษียณ
1	นางสาวอารีรัตน์ ชูรวง	61744	ครู คศ. 1	ปริญญาตรี	วท.บ.	คณิตศาสตร์	11 ธ.ค. 2522	24 มิ.ย. 2546	30 ก.ย. 2582
2	นายสันติ สังข์ทอง	47151	ครู คศ. 1	ปริญญาตรี	ค.บ.	คณิตศาสตร์	28 ม.ค. 2526	20 ธ.ค. 2547	30 ก.ย. 2587
3	นางพรพิลาส วานิช	110929	ครู คศ. 1	ปริญญาโท	กศ.ม. กศ.บ.	คณิตศาสตร์ คณิตศาสตร์	15 มิ.ย. 2521	17 พ.ค. 2544	30 ก.ย. 2581
4	นายเอกพันธ์ จันมา	1194(ส)	ครูผู้ช่วย	ปริญญาตรี	วท.ม.	คณิตศาสตร์	22 เม.ย. 2529	18 พ.ค. 2552	30 ก.ย. 2589

กลุ่มสาระการเรียนรู้ภาษาต่างประเทศ

ที่	ชื่อ-สกุล	เลขที่ ตำแหน่ง	ตำแหน่ง	วุฒิสามัญญ	วุฒิกรร	วิชาเอก	ว/ด/ป เกิด	ว/ด/ป ที่บรรจุ	ว/ด/ป ที่เกษียณ
1	นางสมวงษ์ รังสีวงษ์	105789	ครู คศ.2	ปริญญาตรี	กศ.บ.	ภาษาอังกฤษ	6 พ.ค. 2506	13 พ.ค. 2528	30 ก.ย. 2566
2	นางจิตติมา ก้อนเพชร	113396	ครู คศ.2	ปริญญาตรี	ค.บ.	ภาษาฝรั่งเศส	1 ส.ค. 2497	1 มิ.ย. 2525	30 ก.ย. 2557
3	นางสาวเพชรรัตน์ ศิยะพงษ์	127701	ครู คศ.2	ปริญญาตรี	ศษ.บ.	ภาษาอังกฤษ	28 ก.ค. 2506	7 ต.ค. 2534	30 ก.ย. 2567
4	นางหทัยทิพย์ เข้มกมล	47518	ครู คศ. 1	ปริญญาตรี	ศศ.บ.	ภาษาอังกฤษธุรกิจ	2 ส.ค. 2517	1 ก.ย. 2548	30 ก.ย. 2577

กลุ่มสาระการเรียนรู้การงานอาชีพ

ที่	ชื่อ-สกุล	เลขที่ ตำแหน่ง	ตำแหน่ง	วุฒิสามัญ	วุฒิกูร	วิชาเอก	ว/ด/ป เกิด	ว/ด/ป ที่บรรจุ	ว/ด/ป ที่เกษียณ
1	นางระวีวรรณ จอมคำ	49348	ครู คศ.2	ปริญญาตรี	ศษ.บ.	คหกรรมศาสตร์ทั่วไป	30 พ.ย. 2498	22 พ.ค. 2522	30 ก.ย. 2559
2	นายสัญญา วัชรไไทย	47425	ครู คศ.2	ปริญญาโท	กศ.ม. วท.บ.	คณิตศาสตร์ คณิตศาสตร์	3 เม.ย. 2504	25 ก.ค. 2531	30 ก.ย. 2564
3	นางอภิญา แสงนาก	108197	ครู คศ.2	ปริญญาตรี	ศษ.บ.	สุขศึกษา	13 ก.พ. 2506	16 มิ.ย. 2529	30 ก.ย. 2566
4	นางรุดดา จันทสิงห์	108198	ครู คศ.2	ปริญญาตรี	ป.บัณฑิต บธ.บ.	วิชาชีพครู การบัญชี	22 ก.ย. 2505	7 พ.ย. 2529	30 ก.ย. 2565
5	นางสาวเกศินีนาฏ จันทรา	123	ครูผู้ช่วย	ปริญญาตรี	ก.บ.	คอมพิวเตอร์	10 เม.ย. 2525	15 ก.พ. 2550	30 ก.ย. 2585
6	นางสาวเบญญาสิริ แก้วเปียง	233(ส)	ครูผู้ช่วย	ปริญญาตรี	ป.บัณฑิต วท.บ.	วิชาชีพครู คอมพิวเตอร์	13 ต.ค. 2526	1 มิ.ย. 2550	30 ก.ย. 2586

กลุ่มสาระการเรียนรู้สังคมศึกษา ศาสนาและวัฒนธรรม

ที่	ชื่อ-สกุล	เลขที่ ตำแหน่ง	ตำแหน่ง	วุฒิสامัญญ	วุฒิกรร	วิชาเอก	ว/ด/ป เกิด	ว/ด/ป ที่บรรจุ	ว/ด/ป ที่เกษียณ
1	นายจรัญ ใจวงศ์	113008	ครู คศ. 2	ปริญญาตรี	ค.บ.	สังคมศึกษา	16 พ.ย. 2512	29 ส.ค. 2537	30 ก.ย. 2572
2	นางดาวัลย์ บุญมี	112050	ครู คศ. 2	ปริญญาตรี	ป.บัณฑิต บธ.บ	วิชาชีพครู การบัญชี	9 ม.ค. 2505	26 ต.ค. 2535	30 ก.ย. 2566
3	นางนันทพร ยอดพันคำ	125317	ครู คศ. 2	ปริญญาตรี	ค.บ.	สังคมศึกษา	21 ส.ค. 2508	17 พ.ย. 2538	30 ก.ย. 2568
4	นางณัฐชยา บุญเรือง	47248	ครูผู้ช่วย	ปริญญาตรี	ค.บ.	สังคมศึกษา	16 ก.ค. 2504	20 มี.ค. 2552	30 ก.ย. 2564

กลุ่มสาระการเรียนรู้ศิลปศึกษา

ที่	ชื่อ-สกุล	เลขที่ ตำแหน่ง	ตำแหน่ง	วุฒิสามัญญ	วุฒิกรร	วิชาเอก	ว/ด/ป เกิด	ว/ด/ป ที่บรรจุ	ว/ด/ป ที่เกษียณ
1	นางนุจรินทร์ พลลา	108194	ครู คศ.1	ปริญญาตรี	ค.บ.	ดนตรีศึกษา	20 พ.ค. 2517	1 ก.ค. 2542	30 ก.ย. 2577
2	นายวุฒิชัย ลาจันนนท์	1497	ครู คศ. 1	ปริญญาตรี	ค.บ.	นาฏศิลป์	14 ม.ค. 2517	16 มิ.ย. 2541	30 ก.ย. 2577
3	นายสมคิด เสาองค์	105790	ครู คศ.	ปริญญาตรี	ค.บ.	ศิลปกรรม	14 ต.ค. 2515	5 มี.ค. 2544	30 ก.ย. 2576

งานแนะแนว

ที่	ชื่อ-สกุล	เลขที่ ตำแหน่ง	ตำแหน่ง	วุฒิสามัญ	วุฒิครู	วิชาเอก	ว/ด/ป เกิด	ว/ด/ป ที่บรรจุ	ว/ด/ป ที่เกษียณ
1	นางเกื้อกุล เพชรนา	76722	ครู คศ.2	ปริญญาตรี	วท.บ.	จิตวิทยา	30 มี.ค. 2503	1 เม.ย. 2534	30 ก.ย. 2563

พนักงานราชการ

ที่	ชื่อ - สกุล	วุฒิสามัญ	วุฒิครู	วิชาเอก	ว/ด/ป เกิด
1	นายเชน โปธิ์ศรี	ปริญญาตรี	ค.บ.	สังคมศึกษา	8 พ.ค. 2512
2	นางชนม์กานต์ อิ่มทรัพย์	ปริญญาตรี	ค.บ.	สังคมศึกษา	18 มี.ค. 2503
3	นายธีระ หล้าทน	ปริญญาตรี	ค.บ.	ภาษาไทย	10 ต.ค. 2520
4	นางสาวสุภาภิต ชาญเขว่า	ปริญญาตรี	ค.บ.	คณิตศาสตร์	3 ก.พ. 2526
5	นายสมชาย พรหมแก้ว	ปริญญาตรี	ค.บ.	ดนตรีศึกษา	23 พ.ย. 2525
6	นางสาวสุวิษา ทูร์วัฒน์	ปริญญาตรี	วท.บ.	คณิตศาสตร์	24 พ.ค. 2519
7	นางสาวมยุรี ทวีวันกิจ	ปริญญาตรี	ค.บ.	ภาษาอังกฤษ	19 พ.ค. 2524
8	นางมนัสชนก แสงจันทร์	ปริญญาตรี	ค.บ.	ภาษาไทย	

ลูกจ้างประจำ

ที่	ชื่อ - สกุล	เลขที่ตำแหน่ง	ว/ด/ป เกิด	ว/ด/ป ที่บรรจุ	ว/ด/ป ที่เกษียณ
1	นายสุรศักดิ์ เทียนพูล	14870	19 ม.ค. 2496	31 ต.ค. 2533	30 ก.ย. 2556
2	นายเล็ก ทิมันตะ	14583	22 เม.ย. 2499	1 ก.พ. 2533	30 ก.ย. 2559
3	นายชัย สุวรรณสุข	13303	20 ก.พ. 2509	23 มี.ย. 2537	30 ก.ย. 2569
4	นายสมศักดิ์ ศรีสวัสดิ์	13302	11 มี.ค. 2505	1 ก.ค. 2530	30 ก.ย. 2565
5	นายสงบ อินทร์वाद	12741	20 ธ.ค. 2503	15 ส.ค. 2528	30 ก.ย. 2564

ที่มา : งานบุคลากร

อาคารเรียนและอาคารประกอบ

นับแต่ก่อตั้งโรงเรียนมาตั้งแต่อดีตจนถึงปัจจุบัน โรงเรียนมีการพัฒนาโดยตลอด ปัจจุบันโรงเรียนมีอาคารเรียนและอาคารประกอบ ดังนี้

โรงเรียนดงขุยวิทยาคม สำนักงานเพชรบูรณ์ เขต 1					
ประเภทอาคาร	แบบ	ปีที่ก่อสร้าง	งบประมาณ (บาท)	จำนวนห้อง/ หน่วย/หลัง	หมายเหตุ
อาคารเรียน	208	2529	2,190,000	8 ห้อง	สภาพดี
	108	2532	2,450,000	16 ห้อง	สภาพดี
	216	2536	8,216,000	15 ห้อง	สภาพดี
อาคารประกอบ					
อาคารหอประชุม	หอประชุมหลังใหม่	2549	งบ อ.บ.ต. 1,987,000	1 ห้อง	สภาพดี
	หอประชุม100/27	2538	4,096,000	1 หลัง	สภาพดี
อาคารฝึกงาน	ฝึกงานแบบ 104/27	2531	376,000	1 หลัง	สภาพดี
	ฝึกงานแบบ 102/27	2539	1,880,000	1 หลัง	สภาพดี
โรงอาหาร	โรงอาหาร	2538	170,000	1 หลัง	สภาพดี
บ้านพักครู	บ้านพักหลังที่ 1	2528	326,500	5 ห้องนอน	สภาพดี
	204/27	2529	210,000	3 ห้องนอน	สภาพดี
	203/27	2531	210,000	3 ห้องนอน	สภาพดี
	206/30	2533	389,000	2 ห้องนอน	สภาพดี
บ้านพักนักรการ	หลังที่ 1	2528	78,000	1 หลัง	สภาพดี
	หลังที่ 2	2535	121,000	1 หลัง	สภาพดี
บ้านพักนักเรียน	หลังที่ 1 (บริจาค)	2531	110,000	1 หลัง	สภาพดี
	หลังที่ 2	2536	1,998,000	1 หลัง	สภาพดี
ห้องน้ำห้องส้วม	6/27	2532	100,000	6 ห้อง	สภาพดี
	6/27	2534	156,000	6 ห้อง	สภาพดี

ที่มา : งานอาคารสถานที่

ข้อมูลนักเรียนที่ได้รับคัดเลือกเข้าศึกษาต่อในระดับปริญญาตรี ปีการศึกษา 2552

คณะที่ปรึกษา

1. นายชัยชาญ	ปัญญาพวก	ผู้อำนวยการโรงเรียน
2. นายปิ่น โมพี	จันทสิงห์	รองผู้อำนวยการ
3. นางรัชดา	ผูกพยนต์	รองผู้อำนวยการ
4. นางอัญชลี	คงเมือง	หัวหน้ากลุ่มบริหารงบประมาณ
5. นางเกื้อกุล	เพชรนา	หัวหน้ากลุ่มงานบริหารทั่วไป

ผู้สนับสนุนข้อมูล

1. นางอัญชลี	คงเมือง	หัวหน้ากลุ่มบริหารงบประมาณ
2. นายสันติ	สังข์ทอง	หัวหน้ากลุ่มบริหารงานวิชาการ
3. นายจรูญ	ใจวงศ์	หัวหน้ากลุ่มงานบริหารบุคคล
4. นางสาวสุภาพ	นวลจันทร์	หัวหน้างานบุคลากร
5. นางสาววราภรณ์	พรหมวร	หัวหน้างานทะเบียนนักเรียน
6. นางพรพิลาศ	วานิช	หัวหน้างานประกันคุณภาพฯ

คณะผู้จัดทำ

1. นายเอกพันธ์	จันมา	หัวหน้างานสารสนเทศ
2. นางสาวเบญญาสิริ	แก้วเบียง	ผู้ช่วยงานสารสนเทศ



ผลสัมฤทธิ์ทางการเรียน
ปีการศึกษา 2552